SOLLEVATORI TELESCOPICI
MERLO MULTIFARMER 27.8

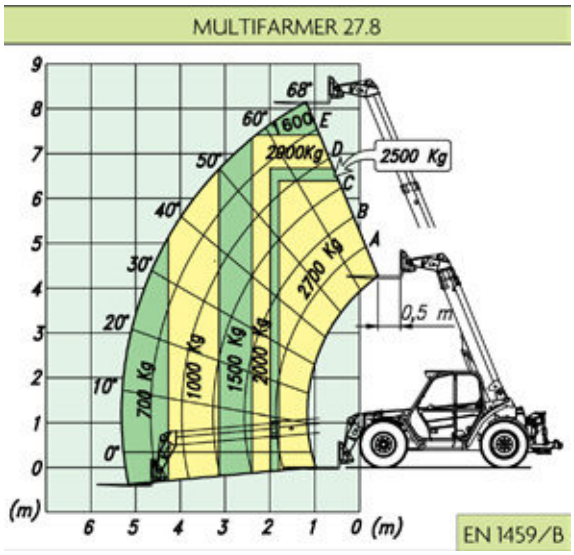

Modelli		27.8
Massa totale a vuoto (con forche)	Kg	6180
Prestazioni		
Portata massima	Kg	2700
Altezza massima di sollevamento	m	8,2
Sbraccio massimo	m	5,3
Altezza alla massima portata	m	6,4
Sbraccio alla massima portata	m	1,8
Portata alla massima altezza	Kg	1600
Portata al massimo sbraccio	Kg	700
Motore ad emissioni ridotte (Euro 2)		turbo
Potenza a 2400 giri / min (97/ 68/ CE)	KW/CV	74,9/102
Velocità		
1° marcia	Km/h	15
2° marcia (velocità massima autolimitata)	Km/h	40

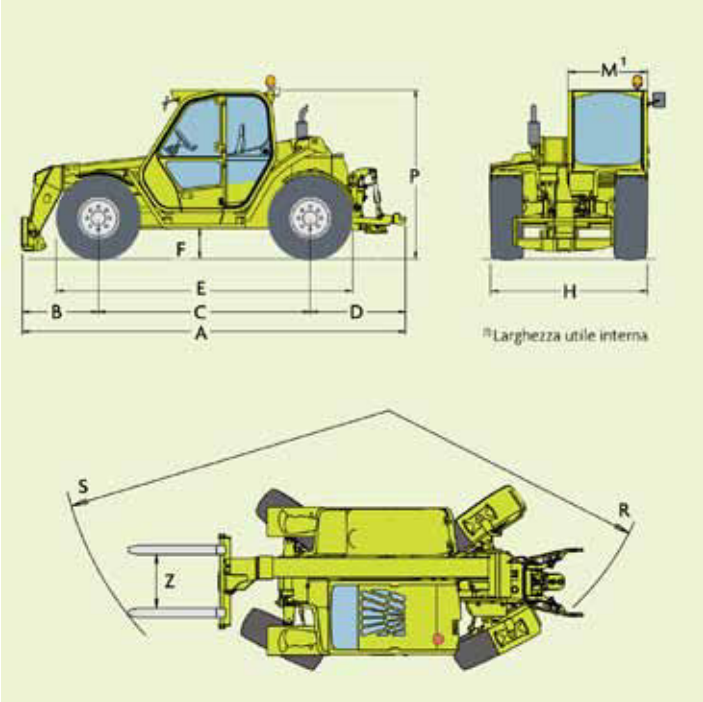

Dimensione		
A	mm	5010
B	mm	1000
C	mm	2720
D	mm	1290
E	mm	3900
F	mm	415
H	mm	2040
M	mm	995[1]
P	mm	2200
R	mm	3700
S	mm	4550
Z	mm	850

[1] Larghezza utile interna